

La Calera, Febrero 24 de 2023.

Estimados Asambleístas:

Este informe comienza con la presentación de Ana María Palomo, coordinadora del CEJUS, puesto que la gestión relacionada con dicho centro da respuesta a varios de los diferentes frentes del desarrollo de nuestro objeto social.

En el plan estratégico al 2030 del Colegio Tilatá se ha definido una línea estratégica denominada “La mejor versión del territorio” en el marco del CEJUS y nuestra Corporación tiene un rol de aliado estratégico para su desarrollo.

Fuentes de financiación.

En este año, los aportes que algunas familias del colegio Tilatá han hecho para el Centro de Justicia Social se han canalizado, según lo acordado y anunciado, como ingresos operativos de Cortilatá y han sido la base para el desarrollo del programa, como se verá más adelante en la presentación de estados financieros.

Para los efectos legales correspondientes, dejo constancia de que la Corporación no ha recibido subsidios.

Este año que termina se adelantó la gestión de consecución de un asesor experto en Fundraising y, después de analizar la propuesta del asesor elegido y considerar la relación costo - beneficio de esta campaña, se ha decidido hacer una revisión de los planteamientos estratégicos de las líneas, trabajo que estamos desarrollando actualmente, para tener mejores bases de una gestión más intencionada y efectiva en el futuro cercano.

Resultados financieros.

Si bien la operación aún no genera excedentes, gracias a los ingresos no operacionales, la Corporación ha dado por segunda vez, como se mostrará en la presentación de los estados financieros.

Otras consideraciones.

No existen irregularidades contables en relación con los aportes al sistema, especialmente las relativas a bases de cotización, aportes laborales y aportes patronales.

Finalmente, quiero agradecer el apoyo que todos los miembros de la Junta Directiva han brindado a esta administración, con posturas críticas y constructivas, llenas de sentido para que el objeto social de la Corporación sea una realidad y contribuyamos a una mejor versión de nuestro territorio.

Muchas gracias.

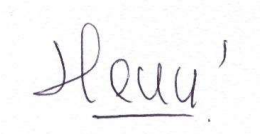

Hernán G. Moncada L.
Director Ejecutivo.



AGENDA

01

**Apoyo a
iniciativas**

02

**Avances
proyectos**

03

Fundraising

04

Presupuesto

Apoyo a iniciativas de la comunidad



Medios de difusión

TILATÁ TE CUENTA

IMPACTO SOCIAL Y AMBIENTAL



Filas

Convocatoria	Presentación de finalistas	Ejecución
Nov 2 - 24	Diciembre 12	Enero 2023
Feb 2 - Mar 3	Marzo 15	Abril 10
May 3 - Jun 2	Junio 15	Agosto

Laboratorio de Equidad Educativa



CAMBIO CULTURAL A TRAVÉS DE LA EDUCACIÓN INTEGRAL EN SEXUALIDAD



Movilización de grupos de trabajo en cada colegio: convocatoria para participar en el proceso de formación.

Asesoría en construcción de Políticas de educación sexual y proyectos pedagógicos para la educación integral en sexualidad.

Formación



Identificar necesidades



Revisión y adaptación



Sostenibilidad Ambiental



PACTO POR LA RESTAURACIÓN Y LA VIDA DEL RÍO TEUSACÁ



Plan de Gestión
Integral de Residuos
Sólidos

Programa de Uso Eficiente
y Adecuado del Agua.



Restauración

+ Herramienta
Diagnóstico
Calidad del
Agua



Semillas de Amor



DESARROLLO INTEGRAL EN PRIMERA INFANCIA



Reporte de progreso en habilidades

Adecuación de espacios

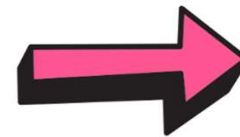

Abriendo Caminos



FORMACIÓN SOCIOEMOCIONAL PARA EL BIENESTAR

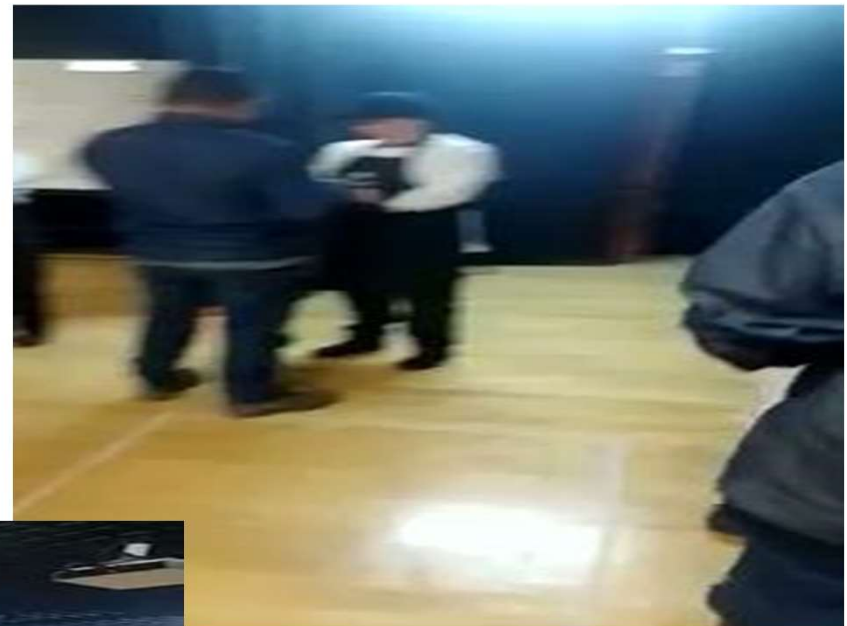

Fundraising



1. Equipo

<p>Gerente General</p> <p>Abogado de alto nivel, experto en gestión legal, con amplia experiencia en el sector público y privado.</p>	<p>Gerente Social</p> <p>Abogada especialista en gestión de recursos humanos y relaciones laborales, con amplia experiencia en el sector público y privado.</p>	<p>Asesora Social</p> <p>Abogada especialista en gestión de recursos humanos y relaciones laborales, con amplia experiencia en el sector público y privado.</p>	<p>Asesora Ambiental</p> <p>Abogada especialista en gestión de recursos humanos y relaciones laborales, con amplia experiencia en el sector público y privado.</p>
--	--	--	---

Somos **consultores** para el desarrollo social y ambiental, empleamos la **comunicación** como el móvil propulsor para el correcto relacionamiento con sus **grupos de interés** y toma de decisiones estratégicas que contribuyan con la **sostenibilidad de su compañía.**



Somos **personas comprometidas**, profesionales y expertos en las **áreas** de la comunicación social, sociología, trabajo social, psicología, pedagogía, mercadeo, diseño, publicidad y tecnología.

Propuesta para el diseño de una Estrategia de Recaudación de Fondos – Centro de Justicia Social Colegio Tlatá

Elaborado por: Angélica María Romero Villanueva
 Fecha: 20 de octubre de 2022.
 Lugar: Bogotá, D.C.

Tabla de contenido	
Introducción	1
Objetivos específicos de la Asesoría	2
Plan de trabajo para la construcción de la Estrategia de Recaudación de Fondos	2
Fase 1. Diagnóstico	2
Fase 2. Diseño e Implementación	3
Fase 3. Monitoreo y evaluación	5
Verificación, monitoreo y evaluación de la asesoría	6
Cronograma de trabajo	6
Presupuesto	7
Validez de la propuesta y forma de pago	8

Ganador - 31 de octubre